

Разбивочный план квартала №6



Схема расположения кварталов



Экспликация зданий и сооружений

Номер на плане	Наименование	Координаты квартала сети
007 (1500)	Гидроэлектростанция керосина	A-108+00.00 677+50.00
007 (1600)	Гидроэлектростанция дизельного топлива	A-107+00.00 677+00.00
008 (4200)	Гидроэлектростанция тяжелого газойля коксования	A-109+50.00 678+00.00
020 (6210, 6220, 6260)	Производство линейного алкилбензола (ЛАБ)	A-108+50.00 677+50.00
078 (9160)	Производственный экологический мониторинг	A-109+50.00 678+00.00
092/4 (4200)	Контроллерная	A-109+00.00 678+00.00
124/47 (9547)	Трансформаторная подстанция	A-109+00.00 678+00.00
142/5 (9425)	Автобусная остановка	A-109+00.00 678+50.00
218/47 (10854)	Насосная станция баттовых стоков №17	A-108+50.00 678+50.00
0907-00	Межсекционная эстакада	A-107+50.00 678+00.00
0907-01	Ресивер воздуха КИП	A-107+50.00 678+00.00
0919-00	Контроллерная	A-108+00.00 678+00.00
9529	Трансформаторная подстанция тип.124/29	A-108+00.00 677+50.00
9531	Трансформаторная подстанция тип.124/31	A-106+50.00 677+50.00

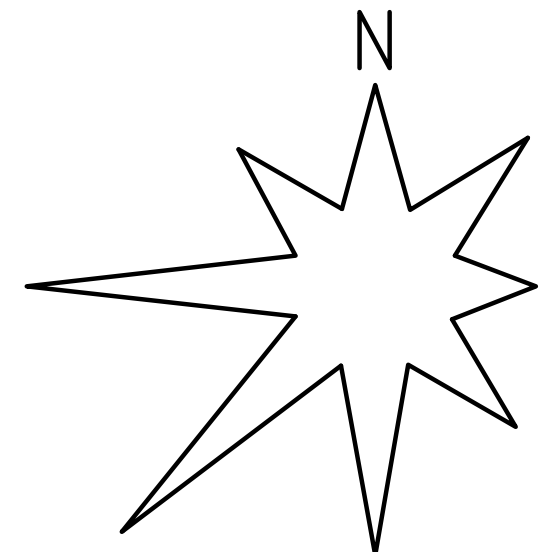
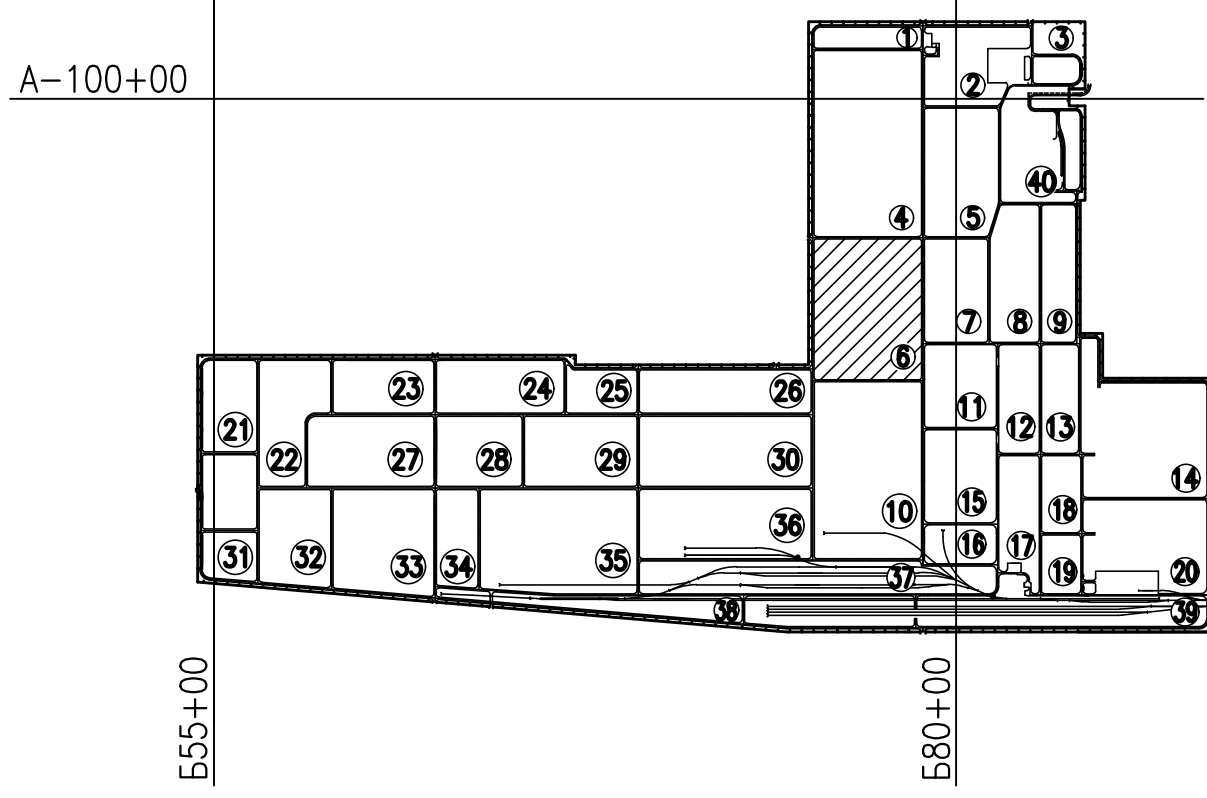
Условные обозначения

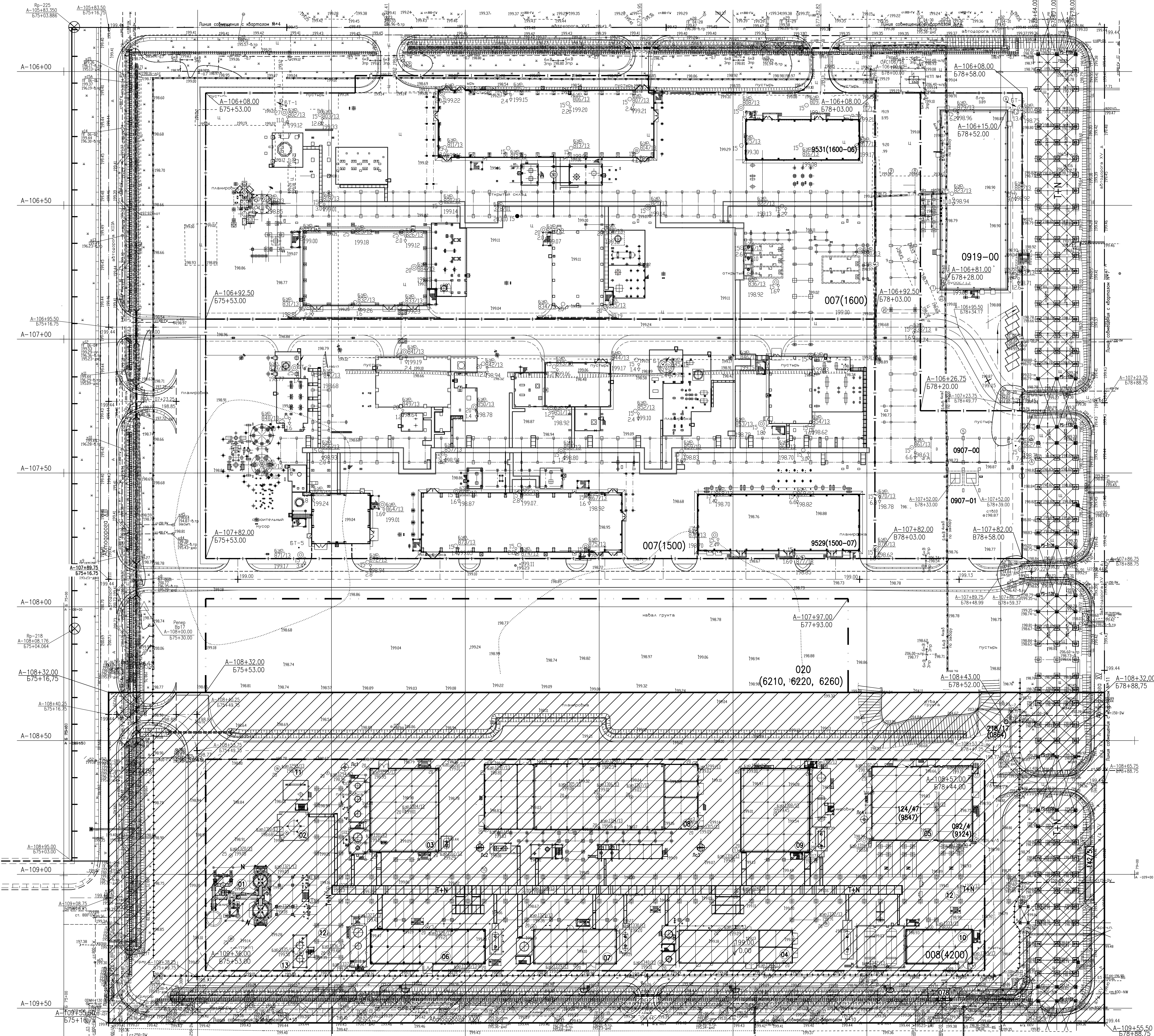
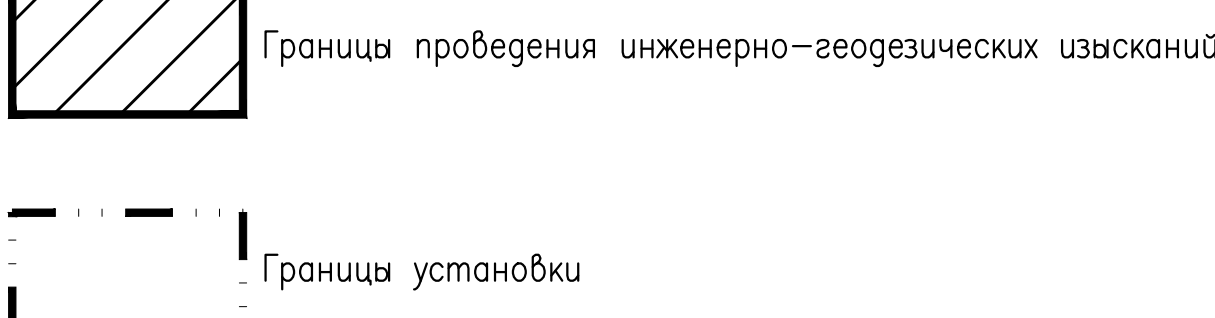

Изм.	Кол.	Лист	№ док.	Фамилия	Подпись	Дата	Фамилия	Подпись	Дата	Фамилия	Подпись	Дата
3	2	3	3	3	3	3	3	3	3	3	3	3
2311-240(9402)-6-П												
ПАО "Татнефть"												
Комплекс НП и НХ заборов в г.Нижнекамске												
Этап 1.4												
Квартал №6												
Генеральный план												
Разбивочный план квартала №6												
М 1:500.												
ОАО "ВНИИНефть"												

Статус документа	Дата	Внесение	Фамилия	Подпись	Внесение	Фамилия	Подпись	Утверждение	Фамилия	Подпись
Для проектирования	08.07.18	Куликова	Евдокимова		Рук.пр.	Куликова				
Для информации		Куликова	Ситникова		Зам.нач.от.	Евдокимова				
Для информации		Куликова	Афанасьева		И.инж.	Афанасьева				
Для информации		Куликова	Афанасьева		Рук.проект.	Куликова				